



COMUNE DI ARNESANO

Provincia di Lecce

Bando pubblico per la selezione delle Aree Urbane e per l'individuazione delle Autorità urbane in attuazione all'Asse Prioritario XII "Sviluppo Urbano Sostenibile" del P.O. FESR -FSE 2014-2020, D.G.R. n.1286 del 18/07/2018

Attuazione SISUS (OT IX - azione 9.14) mediante un intervento di "Recupero e rifunzionalizzazione Cappella dell'Annunziata"

Importo complessivo del progetto : € 500.000,00

PROGETTO ESECUTIVO

Elaborato: **ARCH.09**
PROGETTO ARCHITETTONICO - indicazione degli interventi
Prospetti - scala 1:50
Data: **APRILE 2020**

Progettista:
Arch. Luigi Maniglio

Collaboratori:
Arch. Giorgia Maggiore D.ssa Giorgia Maniglio

Il Sindaco:
Avv. Emanuele Solazzo

Il R.U.P. :
Arch. Emanuela Marulli:

Spazio apposto per timbri e firme di ufficio

LEGENDA

A. PARAMENTI MURARI ESTERNI	
I.1.A	RIMOZIONE DI INTONACO
I.2.A	RISARCITURA DI LESIONI
I.3.A	RISARCITURA DI LESIONI CON TECNICA A "SCUCI-CUCI"
I.4.A	ESECUZIONE DI CICLO DI INTONACO DEUMIDIFICANTE
I.5.A	ESECUZIONE DI NUOVO INTONACO A BASE DI CALCE E POZZOLANA
I.6.A	TINTEGGIATURA FINALE A BASE DI SILICATO DI POTASSIO
I.7.A	NUOVI INFISSI IN LEGNO
I.8.A	NUOVI PLUVIALI IN RAME COTTO

B. ELEMENTI SCORNICIATI DECORATI	
I.1.B	DESCALBATURA
I.2.B	RESTAURO DI ELEMENTI DECORATI, COMPREDENTE LE SEGUENTI OPERAZIONI: esecuzione di preconsolidamento delle parti incoerenti, rimozione manuale accurata di precedenti stuccature scalficatura ed accurata pulitura e stuccatura dei giunti; integrazione delle mancanze di piccole dimensioni con malta a base di calce idraulica, trattamento biocida, leggera ed accurata pulitura meccanica, pulitura chimica di parti con presenza di prodotti d'allerazione e depositi di difficile rimozione; riparazione di fratturazioni e fessurazioni che rechino pregiudizio agli assetti; esecuzione di trattamento consolidante con prodotti di fondo (silicato di etile) da applicare diluiti, stuccatura dei giunti e stuccatura delle mancanze e delle superfici fortemente alveolate.
I.3.B	TRATTAMENTO IDROREPELENTE PROTETTIVO CORTICALE

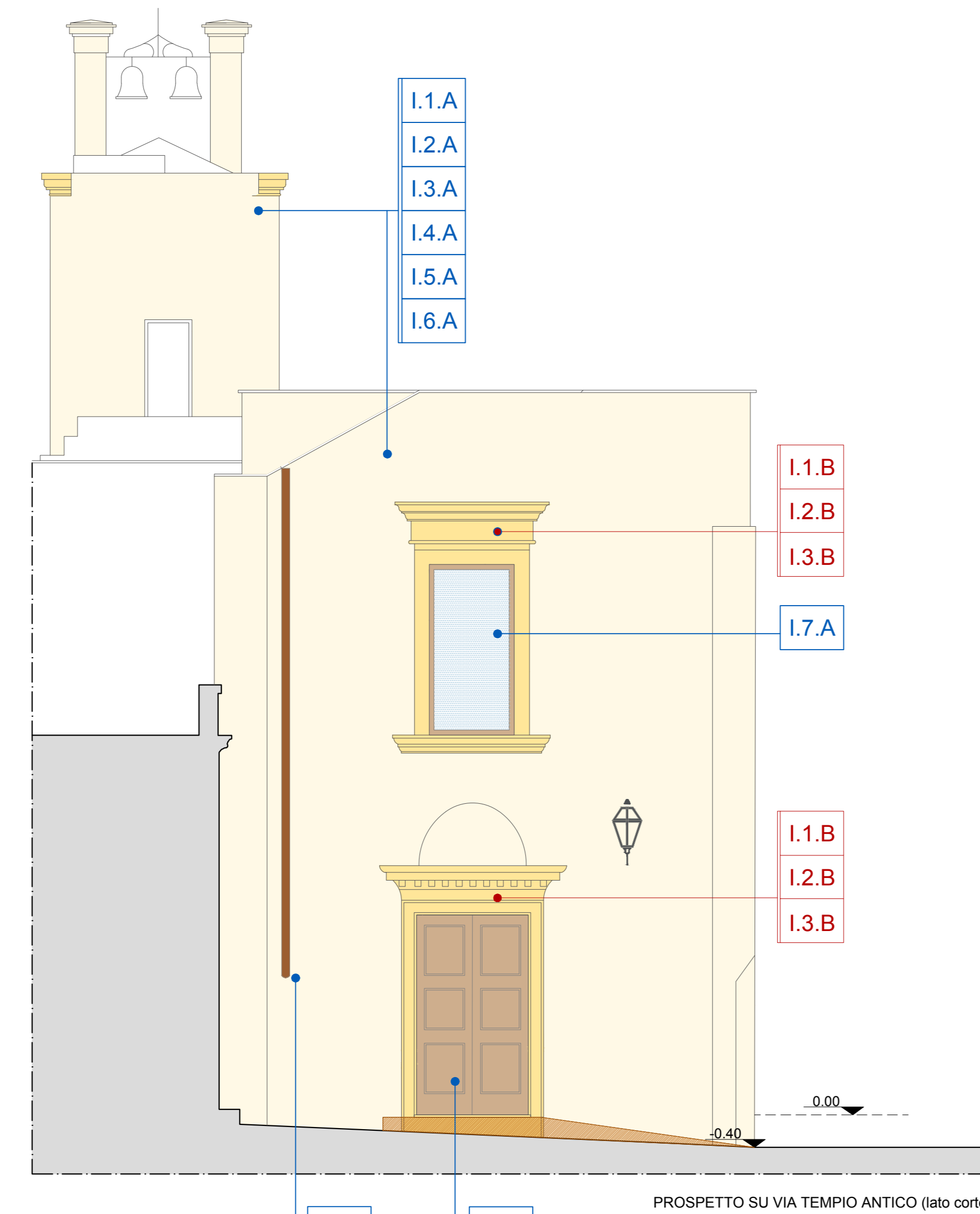

PROSPETTO SU VIA TEMPIO ANTICO (lato corte)

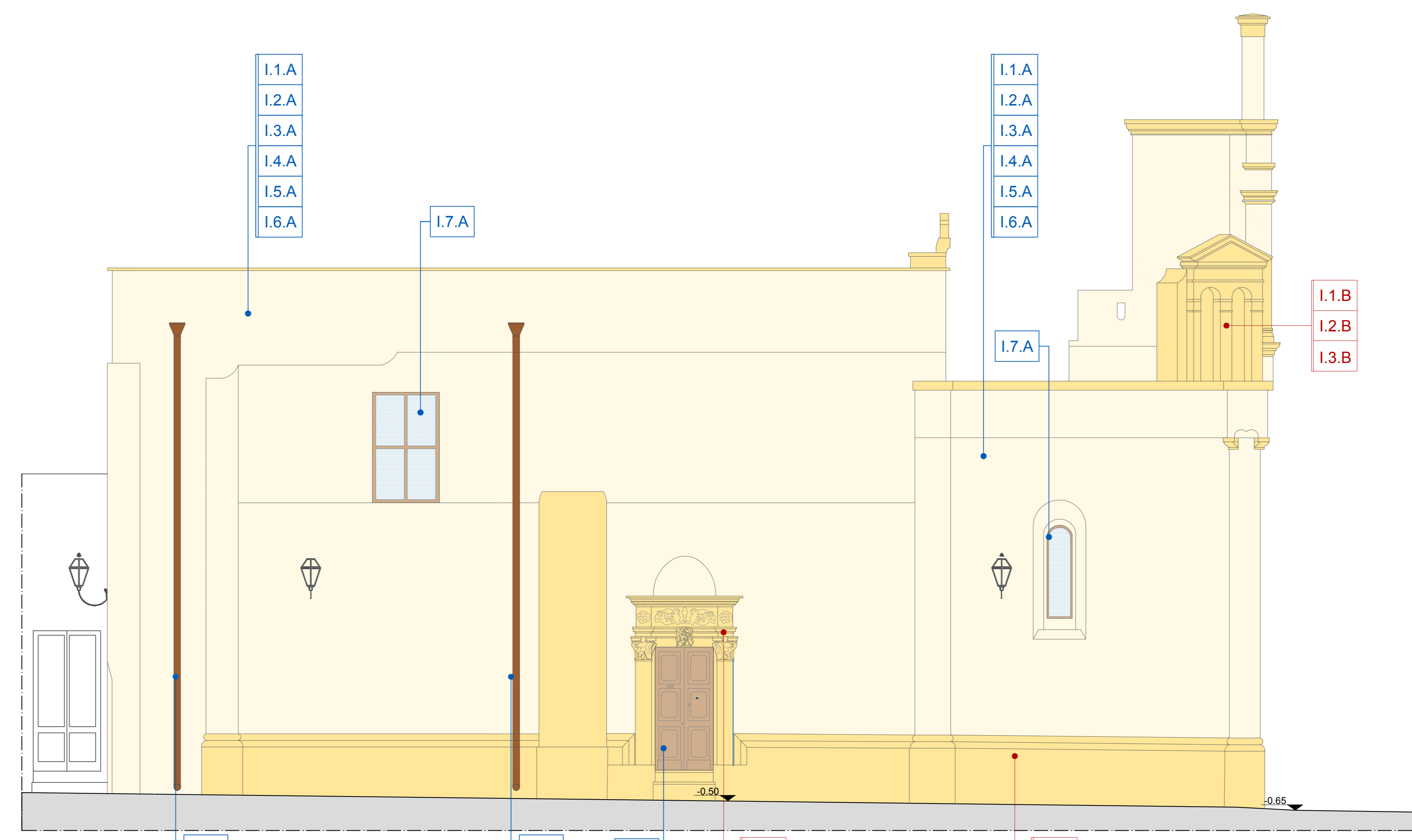

PROSPETTO SU VIA TEMPIO ANTICO

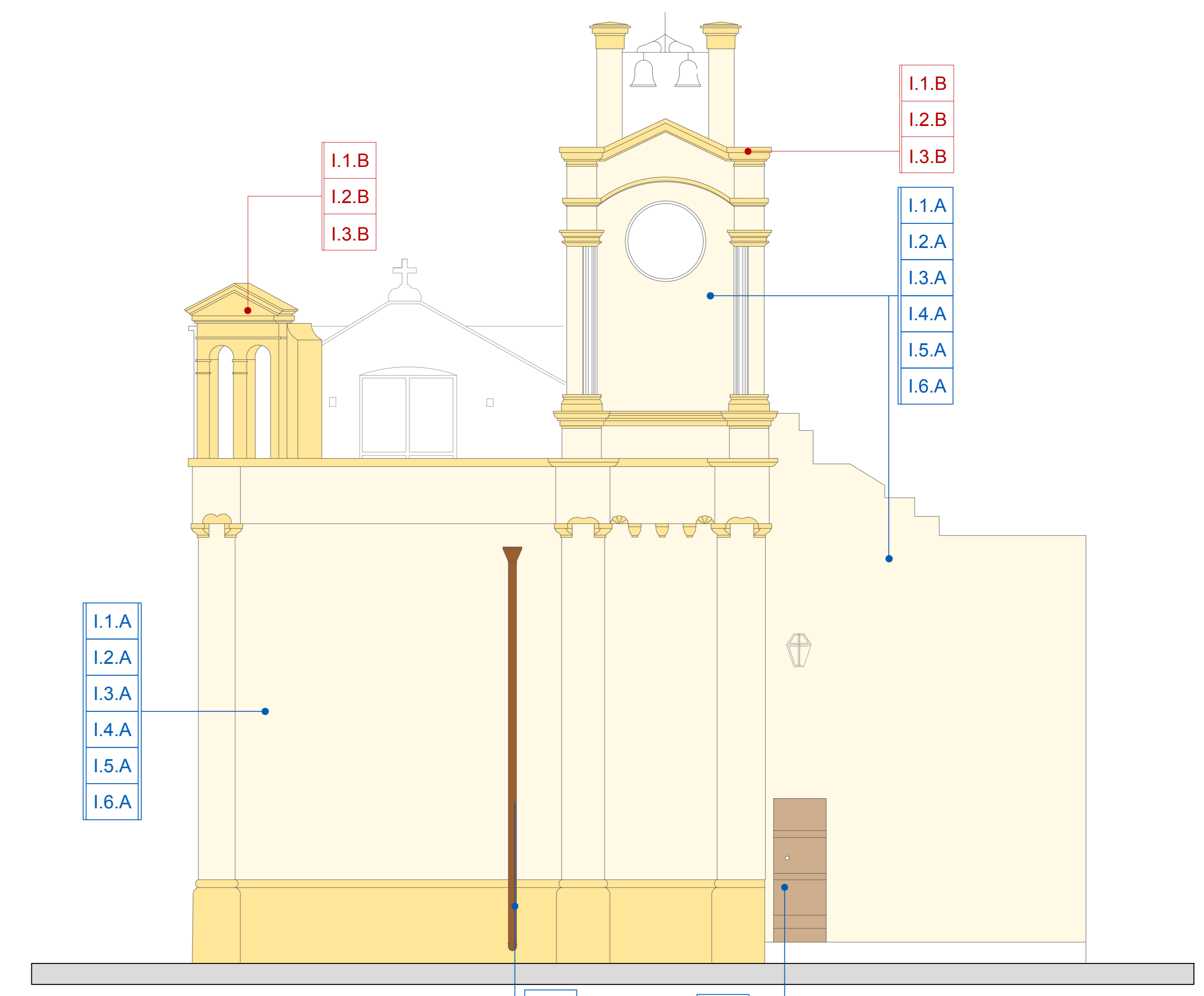

PROSPETTO SU VIA MARCHESE BERNARDINI